

Program za kontrolo pristopa in registracijo delovnega časa V7

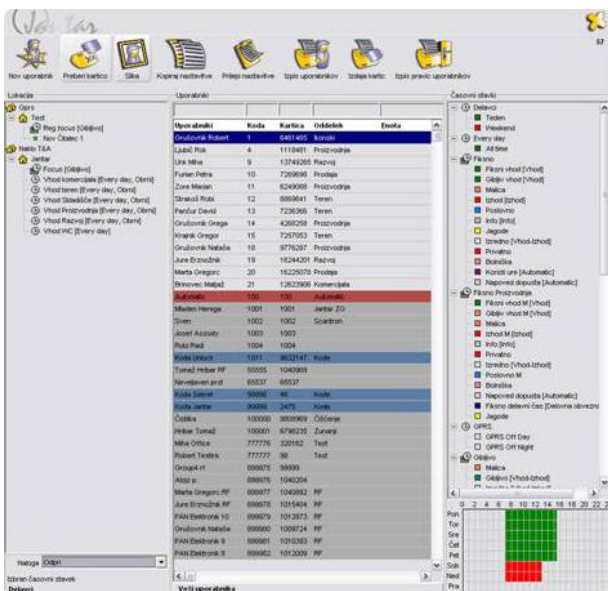

Program V7 je namenjen zahtevnejšim uporabnikom ter za izdeladno kompleksnih sistemov kontrole pristopa in registracije delovnega časa, z več objekti, razpršenimi na več lokacijah, z večjim številom uporabnikov in vrat, s parkirišči, vključenimi v sistem itd.



Program lahko deluje s praktično neomejenim številom čitalnikov ali uporabnikov in skrbi za hitrejšo in zanesljivejšo delovanje strežnika. Omogoča popoln nadzor dela uporabnikov s programom, spreminjanje nastavitve, vpis novih uporabnikov, individualno ali skupinsko dodeljevanje pravic, ločeno za kontrolo pristopa in registracijo delovnega časa itd.



V primeru večjih poslovnih stavb sta še posebej uporabni funkcija monitor (prikaz dogodkov v realnem času, lahko tudi s sliko uporabnika) ter opozorilo o dogodkih v kotu zaslona (ko program teče v ozadju).



Poleg funkcionalnosti programa, namenjeni kontroli pristopa, so strankam na voljo vse funkcije za realizacijo kompleksnih sistemov registracije delovnega časa (kreiranje časovnih intervalov, časovnih stavkov, zajem slik iz IP kamer, priprava poročil in izpisov, izvozi zbranih podatkov itd.).

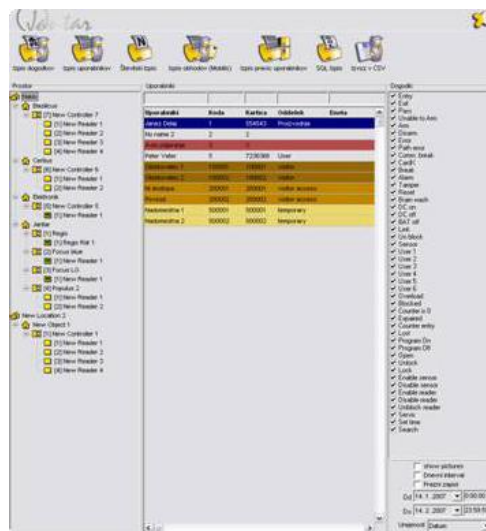

Program V7 lahko nadgradimo oz. povečamo število skrbnikov, ki bodo delali s programom (administratorjev), s potrebnim številom inštaliranih mrežnih verzij programa (klientov).

V7 že v standardni verziji podpira 24 ali več urni delovnik, omogoča zajem slik iz IP kamer, uporabo čitalnikov prstnih odtisov za verifikacijo ali identifikacijo, izvoz podatkov v tekstovne datoteke, pošiljanje poročil po elektronski pošti, programiranje makro ukazov za napredne uporabnike, ter še in še.